кнические условия получил (ла)

_____ _____

____ » _____ 2021 г.

Утверждаю
Директор Невинномысс
ГУП СК «Крайтеплоэне
_____ С. По
«23» июля 2021 г.

ТЕХНИЧЕСКИЕ УСЛОВИЯ. № 178п/07

на присоединение потребителей тепловой энергии
(действительны до 23.07.2023 г.)

азчик: КУМИ администрации города Невинномысска

плоснабжение объекта: земельный участок индивидуального жилищного стр
чубея, 90 в границах земельного участка с кадастровым номером 26:16:070908:142
одских тепловых сетей, источник теплоснабжения котельная ПАО «Ставропольэне

раметры теплоносителя в точке подключения:

давлению: по температуре:

подающем трубопроводе P_1 – 3,5 кгс/см^2; в подающем трубопроводе T_1- 105 ^{0}С;

обратном трубопроводе P_2 – 3,2 кгс/см^2; в обратном трубопроводе T_2 - 70 ^{0}С

решенный максимум теплопотребления:

его — 11,42 кВт/час (уточнить при проектировании)

ловия присоединения:

Изготовить проектную документацию на наружные тепловые сети и внутре
опления в соответствии с СП 124.13330.2012 «Тепловые сети»

При проектировании внутренней системы отопления предусмотреть:

. Узел учета в соответствии с «Правилами коммерческого учета тепловой энергии,
1034 от 18.11.2013, оборудованный тепловыми счетчиками и приборами учета,
есены в Государственный реестр средств измерений, оснащенный, согласно конц
ход», автоматическими системами снятия и передачи показаний потребления тепл
раметров теплоносителя.

. Автоматическое поддержание заданной температуры воды, поступающей в си
доснабжения (при проектировании системы ГВС). В соответствии с п. 9.5.1. ПТЭТЭ

При проектировании наружных тепловых сетей:

.Точку подключения принять от существующей тепловой сети в Тк 29

. Граница раздела тепловых сетей по балансовой принадлежности и эк
ветственности между тепловыми сетями ГУП СК «Крайтеплоэнерго» и потреби
арочные стыки на врезке в трубопроводы в указанной точке подключения.

.Наружные тепловые сети выполнить с применением стальных труб в пено
оляции заводского изготовления.

. Монтаж систем теплопотребления выполнить специализированной организация
идетельство СРО на данный вид деятельности.

. Обеспечить квалифицированный надзор за качеством монтажа систем теплоснаб

. Все работы по монтажу тепловой сети сдать представителю Невинномысского ф
райтеплоэнерго» по актам на скрытые работы.

. Копию исполнительно-технической документации передать в Невинномысский
райтеплоэнерго».

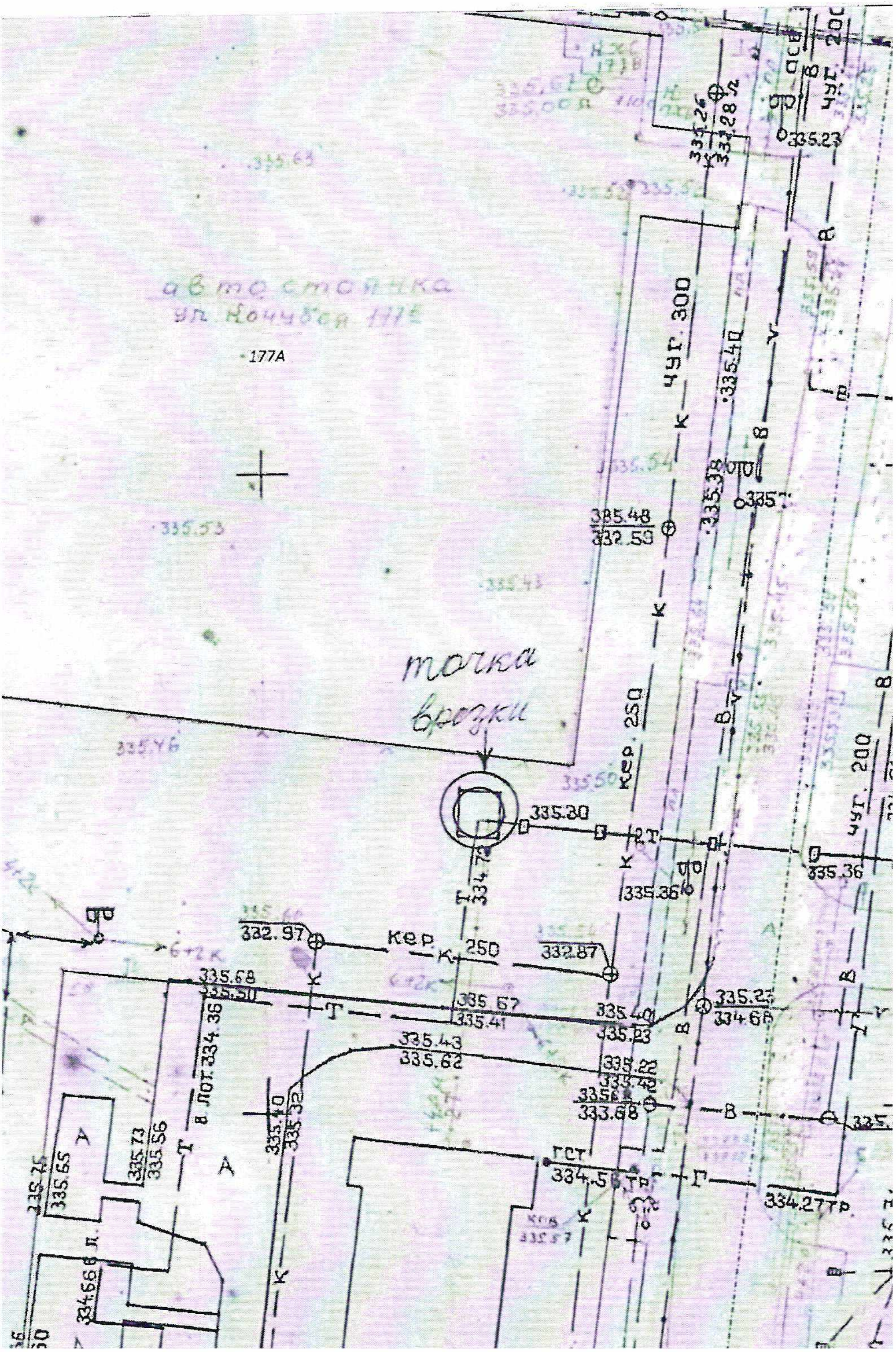
автостоянка
177А
точка врезки
чуг. 300
Кер. 250
чуг. 200
Кер.
250
335.48
332.59
335.30
335.36
335.60
332.97
332.87
335.68
335.50
335.67
335.41
335.43
335.62
335.40
335.23
335.22
333.42
335.66
333.68
334.56 тр.
334.27 тр.
335.73
335.56
335.76
335.65
335.40
335.32
335.23
335.53
335.43
335.63